ÚZEMNÝ PLÁN ZÓNY

VETERNÍK - KREMNICA

M 1 : 1 000 NÁVRH

NÁVRH BYTOVEJ VÝSTAVBY

OZNAČENIA V GRAFIKE	POČET RD/BYTOV	POČET BD/BYTOV	POČET BD/BYTOV	POČET BD/BYTOV
A	12 RD / 12 BJ	0	3,0 OBYVATEĽA / BYT	36 OBYVATEĽOV
B	11 RD / 11 BJ	0	3,0 OBYVATEĽA / BYT	33 OBYVATEĽOV
C	21 RD / 21 BJ	0	3,0 OBYVATEĽA / BYT	63 OBYVATEĽOV
D	5 VILA DOMOV/10 BJ 1 RD / 1 BJ	0	3,0 OBYVATEĽA / BYT	33 OBYVATEĽOV
E	0	5 BD / 30 BJ	3,0 OBYVATEĽA / BYT	90 OBYVATEĽOV
SPOLU	**45 RD / 45 BJ 5 VILA DOMOV / 10 BJ**	**5 BD / 30 BJ**	**3,0 OBYVATEĽA / BYT**	**255 OBYVATEĽOV**

VEREJNOPROSPEŠNÉ STAVBY

A.) VEREJNÁ DOPRAVA

1 MESTSKÁ ZBERNÁ KOMUNIKÁCIA (MZ) VČÍTANE PRIDRUŽENÉHO PRIESTORU KOMUNIKÁCIE (PEŠÍ CHODNÍK A PÁS SPRIEVODNEJ ZELENE)

2 MIESTNE OBSLUŽNÉ KOMUNIUKÁCIE (MO) VČÍTANE PRIDRUŽENÉHO PRIESTORU KOMUNIKÁCIE (PEŠÍ CHODNÍK A PÁS SPRIEVODNEJ ZELENE)

3 ZASTÁVKY AUTOBUSOVEJ HROMADNEJ DOPRAVY OSÔB

4 PEŠIE KOMUNIKÁCIE

B.) TECHNICKÁ INFRAŠTRUKTÚRA

5 LÍNIOVÉ STAVBY SIETÍ TECHNICKEJ INRAŠTRUKTÚRY V ČLENENÍ NA:
- JEDNOTNÁ KANALIZÁCIA
- SPLAŠKOVÁ KANALIZÁCIA
- DAŽĎOVÁ KANALIZÁCIA
- VODOVOD

6 LÍNIOVÉ STAVBY SIETÍ TECHNICKEJ INRAŠTRUKTÚRY V ČLENENÍ NA:
- STL PLYNOVOD
- NN ELEKTRICKÉ VEDENIA
- TELEKOMUNIKAČNÉ VEDENIA
- PRELOŽKY 22 kV ELEKTRICKÝCH VONKAJŠÍCH VEDENÍ

7 TRANSFORMAČNÁ STANICA 400 kV

C.) VEREJNÁ PARKOVÁ ZELEŇ

8 VEREJNÝ PARK

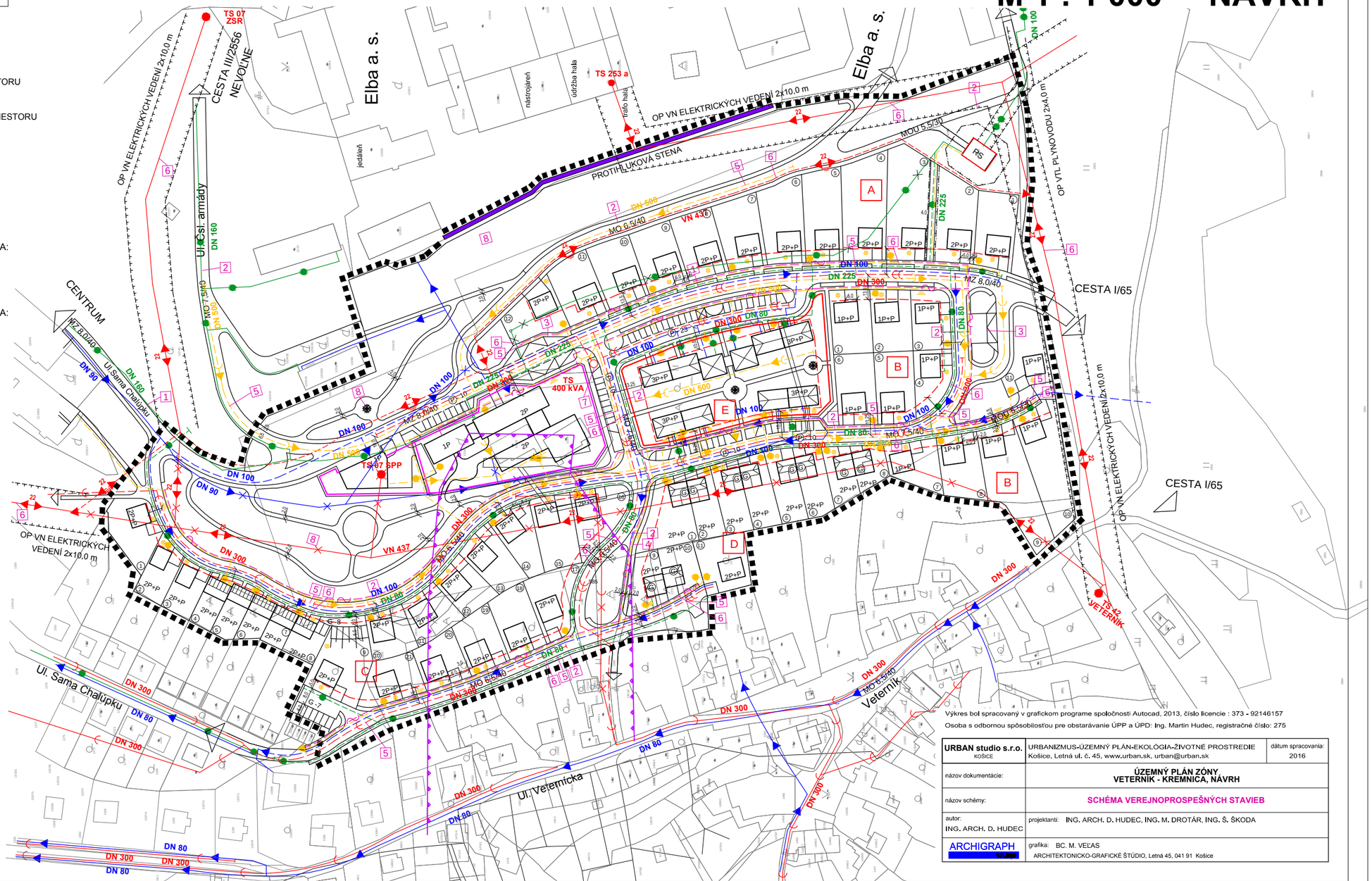

Výkres bol spracovaný v grafickom programe spoločnosti Autocad, 2013, číslo licencie : 373 - 92146157

Osoba s odbornou spôsobilosťou pre obstarávanie ÚPP a ÚPD: Ing. Martin Hudec, registračné číslo: 275

URBAN studio s.r.o. KOŠICE	URBANIZMUS-ÚZEMNÝ PLÁN-EKOLÓGIA-ŽIVOTNÉ PROSTREDIE Košice, Letná ul. č. 45, www.urban.sk, urban@urban.sk	dátum spracovania: 2016
názov dokumentácie:	**ÚZEMNÝ PLÁN ZÓNY VETERNÍK - KREMNICA, NÁVRH**	
názov schémy:	**SCHÉMA VEREJNOPROSPEŠNÝCH STAVIEB**	
autor: ING. ARCH. D. HUDEC	projektanti: ING. ARCH. D. HUDEC, ING. M. DROTÁR, ING. Š. ŠKODA	
ARCHIGRAPH STUDIO	grafika: BC. M. VEĽAS ARCHITEKTONICKO-GRAFICKÉ ŠTÚDIO, Letná 45, 041 91 Košice	