

NÁVRH BYTOVEJ VÝSTAVBY

OZNAČENIA V GRAFIKE	POČET RD/BYTOV	POČET BD/BYTOV	POČET BD/BYTOV	POČET BD/BYTOV
A	12 RD / 12 BJ	0	3,0 OBYVATEĽA / BYT	36 OBYVATEĽOV
B	11 RD / 11 BJ	0	3,0 OBYVATEĽA / BYT	33 OBYVATEĽOV
C	21 RD / 21 BJ	0	3,0 OBYVATEĽA / BYT	63 OBYVATEĽOV
D	5 VILA DOMOV/10 BJ 1 RD / 1 BJ	0	3,0 OBYVATEĽA / BYT	33 OBYVATEĽOV
E	0	5 BD / 30 BJ	3,0 OBYVATEĽA / BYT	90 OBYVATEĽOV
SPOLU	45 RD / 45 BJ 5 VILA DOMOV / 10 BJ	5 BD / 30 BJ	3,0 OBYVATEĽA / BYT	255 OBYVATEĽOV

NÁVRH VEREJNEJ OBČIANSKEJ VYBAVENOSTI

①	KOMERČNÁ OBCHODNÁ VYBAVENOSŤ
②	VEREJNÁ OBČIANSKA VYBAVENOSŤ

LEGENDA

STAV	NÁVRH
	HRANICA RIEŠENÉHO ÚZEMIA ZÓNY VETERNÍK
	OKRSOK A - E
	JEDNODUCHÉ ÚKRYTY BUDOVANÁ SVOJOPOMOCNE (JUBS)

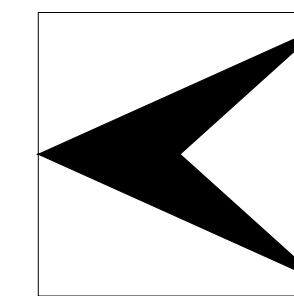

ÚZEMNÝ PLÁN ZÓNY VETERNÍK - KREMNIČKA

M 1 : 1 000 NÁVRH

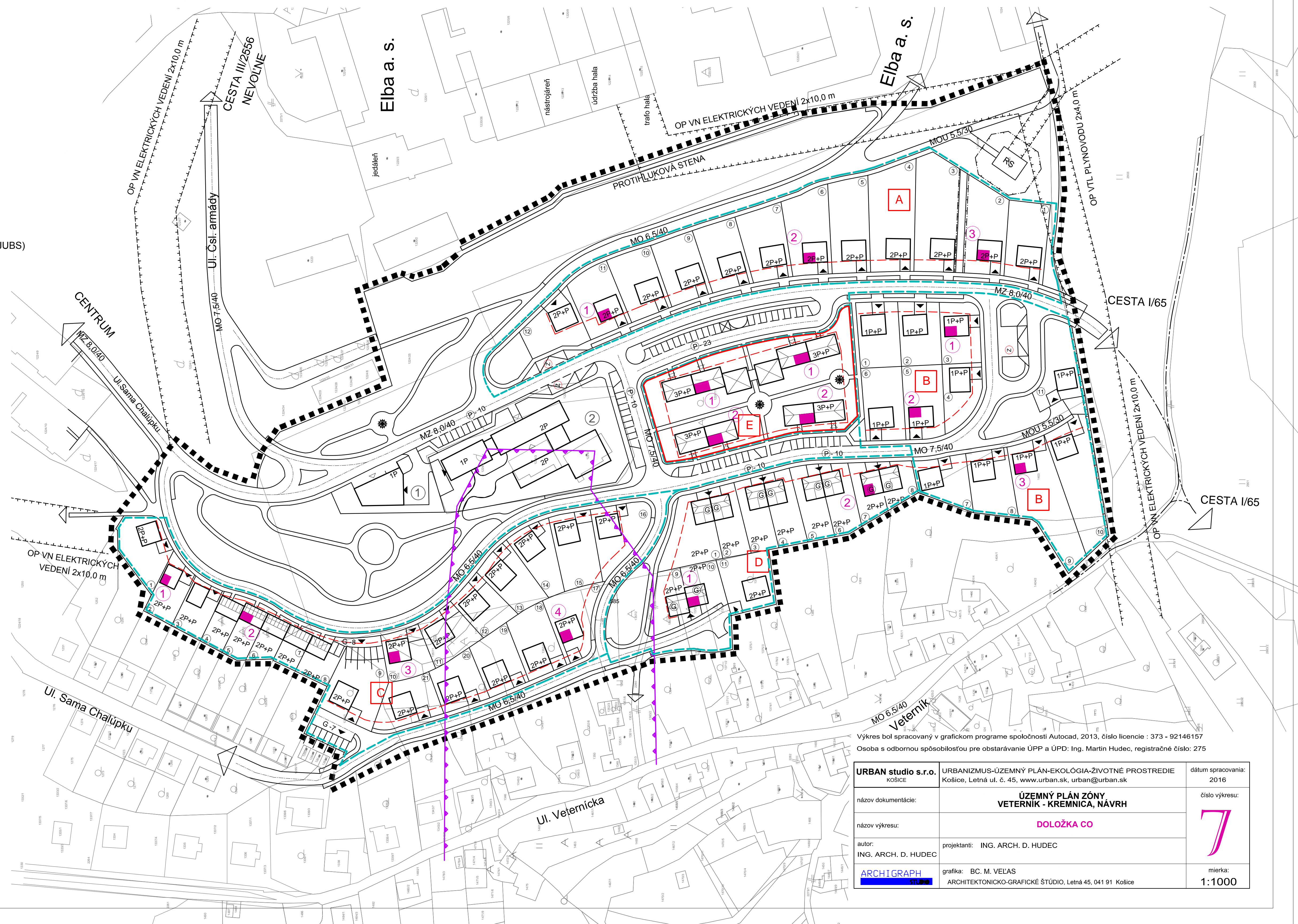

Výkres bol spracovaný v grafickom programe spoločnosti Autocad, 2013, číslo licencie : 373 - 92146157
Osoba s odbornou spôsobilosťou pre obstarávanie ÚPP a ÚPD: Ing. Martin Hudec, registračné číslo: 275

URBAN studio s.r.o. KOŠICE	URBANIZMUS-ÚZEMNÝ PLÁN-EKOLOGIA-ZIVOTNÉ PROSTREDIE KOŠICE, Letná ul. č. 45, www.urban.sk, urban@urban.sk	dátum spracovania: 2016
názov dokumentácie:	ÚZEMNÝ PLÁN ZÓNY VETERNÍK - KREMNIČKA, NÁVRH	číslo výkresu: 7
názov výkresu:	DOLOŽKA CO	mierka: 1:1000
autor: ING. ARCH. D. HUDEC	projektanti: ING. ARCH. D. HUDEC	
ARCHIGRAPH STUDIO	grafika: BC. M. VEĽAS ARCHITEKTONICKO-GRAFICKÉ ŠTÚDIO, Letná 45, 041 91 Košice	