

ZMENY A DOPLNKY č.1 ÚZEMNÝ PLÁN ZÓNY VETERNÍK - KREMNICA

NÁVRH
M 1:1000

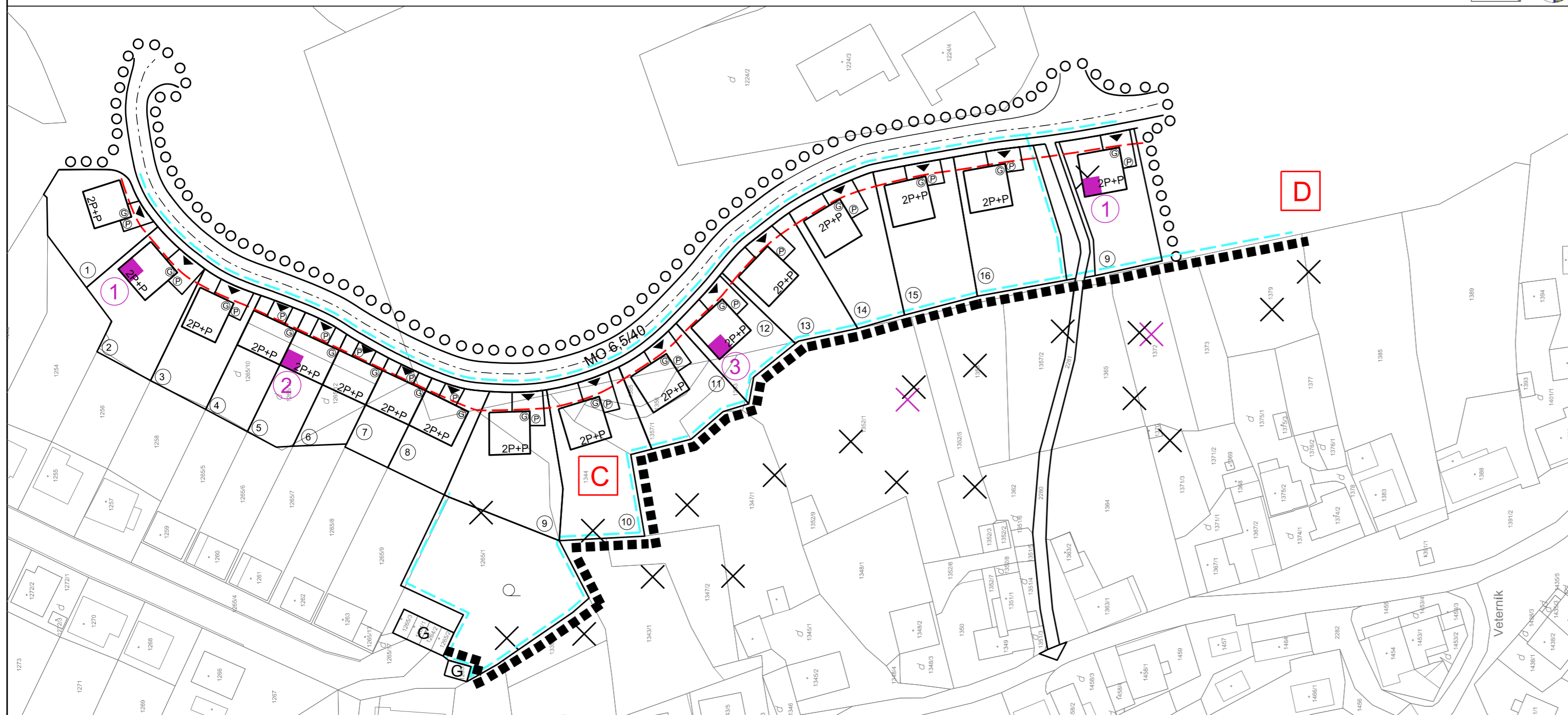

LEGENDA

STAV	NÁVRH	
		HRANICA RIEŠENÉHO ÚZEMIA ZMIEN A DOPLNKOV č.1 ÚPN ZÓNY
		HRANICA RIEŠENÉHO ÚZEMIA ZÓNY
		OKRSOK C a D
		JEDNODUCHÉ ÚKRYTY BUDOVANÉ SVOJPOMOCNE (JUBS)
		ZRUŠENIE NÁVRHOVANÝCH JEDNODUCHÝCH ÚKRYTOV (JUBS)
		ZRUŠENIE NÁVRHU MIESTNEJ KOMUNIKÁCIE, RODINNÝCH DOMOV, PEŠÍCH CHODNÍKOV, ZRUŠENIE HRANICE RIEŠENÉHO ÚZEMIA ZÓNY
		MAXIMÁLNA PODLAŽNOSŤ ZÁSTAVBY (NADZEMNÉ PODLAŽIE A VYUŽITIE PODKROVIA)
		STAVEBNÁ ČIARA ZÁSTAVBY
		ČÍSLO POZEMKU RODINNÉHO DOMU

NÁVRH BYTOVEJ VÝSTAVBY

OZNAČENIE V GRAFIKE	POČET RD/BYTOV	POČET BD/BYTOV	OBLOŽNOSŤ BYTOV	POČET OBYVATELOV
	11 RD / 11 BJ 5 RADOVÝCH RD / 5 BJ	0	3,0 OBYVATELA / BYT	48 OBYVATELOV
	4 VILA DOMOV / 8 BJ 1 RD / 1 BJ	0	3,0 OBYVATELA / BYT	27 OBYVATELOV
SPOLU	40 RD / 40 BJ Z TOHO 5 RADOVÝCH RD / 5 BJ 4 VILA DOMOV / 8 BJ			234 OBYVATELOV

Osoba s odbornou spôsobilosťou pre obstarávanie ÚPP a ÚPD Ing. Martin Hudec registračné číslo 275

URBAN studio s.r.o. PROJEKTOVÁ KANCELÁRIA	URBANIZMUS-ÚZEMNÝ PLÁN-EKOLÓGIA-ŽIVOTNÉ PROSTREDIE Košice, Letná ul. č. 45, www.urban.sk, urban@urban.sk	dátum spracovania: 2019
názov dokumentácie:	ÚZEMNÝ PLÁN ZÓNY VETERNÍK - KREMNICA ZMENY A DOPLNKY č.1 - NÁVRH	
názov výkresu:	DOLOŽKA CO	
autor: ING. ARCH. D. HUDEC	projektanti: ING. ARCH. D. HUDEC	mierka: 1:1000
ARCHIGRAPH STUDIO	grafika: BC. J.KRAVEC ARCHITEKTONICKO-GRAFIKÉ ŠTÚDIO, Letná 45, 041 91 Košice	