

NÁVRH BYTOVEJ VÝSTAVBY

OZNAČENIE V GRAFKE	POČET RD/BYTOV	POČET BD/BYTOV	OBLŽNOSŤ BYTOV	POČET OBYVATEĽOV
C	11 RD / 11 BJ 5 RADOVÝCH RD / 5 BJ	0	3.0 OBYVATEĽA / BYT	48 OBYVATEĽOV
D	4 VILA DOMOV / 8 BJ 1 RD / 1 BJ	0	3.0 OBYVATEĽA / BYT	27 OBYVATEĽOV
SPOLU	15 RD / 15 BJ Z TOHO 5 RADOVÝCH RD / 5 BJ 4 VILA DOMOV / 8 BJ	0		234 OBYVATEĽOV

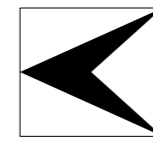

# ZMENY A DOPLNKY č.1 ÚZEMNÝ PLÁN ZÓNY VETERNÍK - KREMNICA

NÁVRH

2 MIESTNÉ OBSLUŽNÉ KOMUNIKÁCIE (MO) VČITANE PRIDRUŽENÉHO PRIESTORU KOMUNIKÁCIE (PEŠI CHODNÍK, A PÁS SPRIEVODNEJ ZELENE)

4 PEŠIE KOMUNIKÁCIE

B) TECHNICKÁ INFRAŠTRUKTÚRA

5 LÍNOVÉ STAVBY SIETÍ TECHNICKEJ INFRAŠTRUKTÚRY V ČLENENÍ NA:  
- JEDNOTNÁ KANALIZÁCIA  
- SPLAŠKOVÁ KANALIZÁCIA  
- DAŽDOVÁ KANALIZÁCIA  
- VODOVOD

6 LÍNOVÉ STAVBY SIETÍ TECHNICKEJ INFRAŠTRUKTÚRY V ČLENENÍ NA:  
- STL PLYNOVOD  
- TELEKOMUNIKAČNÉ VEDENIA

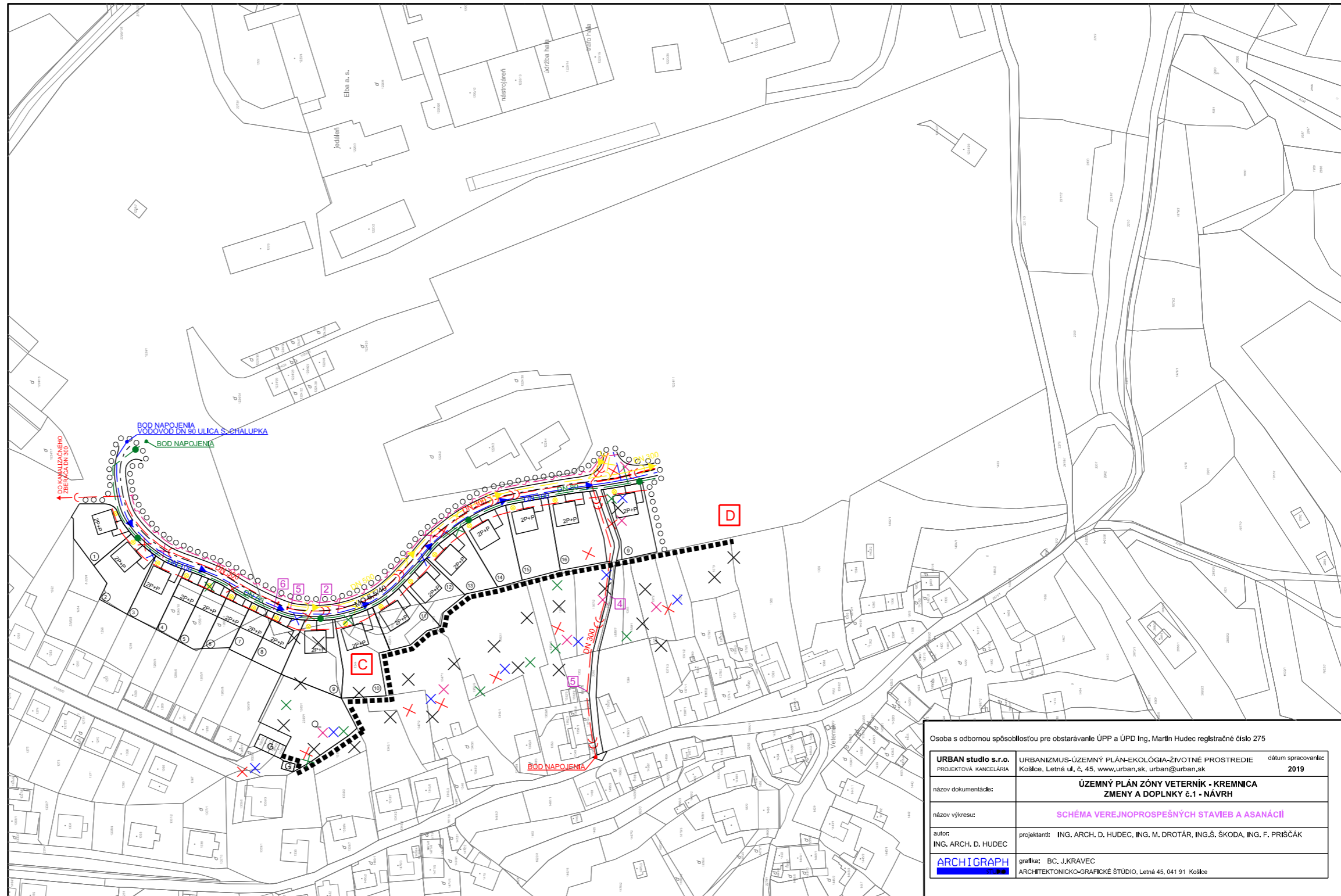

Osoba s odbornou spôsobilosťou pre obstarávanie ÚPP a ÚPD Ing. Martin Hudec registračné číslo 275

<b>URBAN studio s.r.o.</b> PROJEKTOVÁ KANCELÁRIA	URBANIZMUS-ÚZEMNÝ PLÁN-EKOLOGIA-ZIVOTNÉ PROSTREDIE Košice, Letná ul. č. 45, www.urban.sk, urban@urban.sk	dátum spracovania: <b>2019</b>
názov dokumentácie:	<b>ÚZEMNÝ PLÁN ZÓNY VETERNÍK - KREMNICA ZMENY A DOPLNKY č.1 - NÁVRH</b>	
názov výkresu:	<b>SCHÉMA VEREJNOPROSPESNÝCH STAVIEB A ASANÁCIÍ</b>	
autor: ING. ARCH. D. HUDEC	projektant: ING. ARCH. D. HUDEC, ING. M. DROTÁR, ING.Š. ŠKODA, ING. F. PRIŠČÁK	
<b>ARCHIGRAPH</b>	grafik: BC, J.KRAVEC	ARCHITEKTONICKO-GRAFICKÉ ŠTÚDIO, Letná 45, 041 91 Košice